和歌山県・紀南を拠点に活動する
関西のプロ野球独立リーグ

和歌山ファイティングバーズ

ご協賛のお願い

2018年1月

読売エージェンシー大阪

～和歌山で夢を掴む～

和夢

わ む

紀南に若人を集め、野球王国・和歌山復活！
紀南からNPBプロ野球選手を輩出！
和歌山ファイティングバーズは地域活動と野球の技術向上を全力で図り、
紀南の人々に「夢」と「感動」を与えます！

関西のプロ野球独立リーグB・F・L（ベースボールファーストリーグ）
ファーストという言葉には夢への「挑戦」という意味が含まれてます。
トップという夢を目指す「最初のステップ」という解釈もできます。
B・F・L公式戦、NPB交流戦、海外チームとの交流戦、教育リーグ（若手主体）で試合をすることで、
夢を追う選手の可能性を導きます。
和夢（和歌山で夢を掴む）を実現させるため、ご協賛よろしくお願いします。

球団体制

- 球団名　：　和歌山ファイティングバーズ
- 球団を運営する法人　：　NPO法人　ANFUTURE
- 法人及び球団の事務所　：　和歌山県田辺市上の山1-15-25-302
- 球団代表　：　高下 沢
- 所属リーグ　：　BASEBALL FIRST LEAGUE
- 監督　：　山﨑 章弘（元 読売ジャイアンツ）
- コーチ　：　川原 昭二（元 日本ハムファイターズ）
- 選手　：　25名
- フランチャイズ　：　和歌山県紀南
- フランチャイズ球場　：　上富田球場、田辺スポーツパーク
- 球団設立日　：　2016年4月13日　球団運営理事会にて設立承認
- 球団カラー　：　えんじ

活動概要

１、B･F･Lリーグ戦

主催22試合と兵庫、大阪で各11試合、合計44試合を予定。

２、NPBとの交流戦

巨人、楽天、オリックス、横浜Dena、阪神との交流戦を実施。

３、海外の野球チームとの交流戦

中国・天津ライオンズ、台湾・トプコファルコンズとの交流戦の実績。

チームデータ

■1試合の観客動員数（2016年・兵庫の実績）

平　　均　：　　89名
最　　多　：　359名
週末開催平均　：　　118名
平日開催平均　：　　32名

■主催球場(予定)

- 上富田スポーツセンター野球場（上富田町）
- 田辺スポーツパーク野球場（田辺市）
- 串本球場（串本町）
- 紀三井寺球場（和歌山市）
- くろしおスタジアム（新宮市）

メディア

■メディア掲載実績（※抜粋）

- 紀伊民報社との協力関係
  （設立、監督就任、トライアウト、人物企画）
- FM田辺、和歌山放送への定期的な露出
- NHK和歌山のクローズアップ企画

山崎監督（元プロ選手）が就任

野球独立リーグ 田辺の新球団

田辺に独立リーグ球団

来季参戦 野球で地域盛り上げ

田辺の秋津野ガルテン

林経産相が視察

ご協賛プラン

ユニホームプラン（胸）　200万円（8社限定）

ユニホーム胸面に御社ロゴを掲出
球団主催公式戦入場券200枚進呈
球団主催公式戦において御社冠試合を1試合提供
（雨天時相談）

◆　広告サイズ･･･縦4cm×横13.5cm

ユニホームプラン（背）　150万円（2社限定）

ユニホーム背面に御社ロゴを掲出
球団主催公式戦入場券150枚進呈
球団主催公式戦において御社冠試合を1試合提供
（雨天時相談）

◆　広告サイズ･･･縦　　cm×横　　cm

ユニホームプラン（パンツ前面）　100万円（6社限定）

ユニホームパンツ前面に御社ロゴを掲出
球団主催公式戦入場券100枚進呈

◆　広告サイズ･･･縦4cm×横12cm

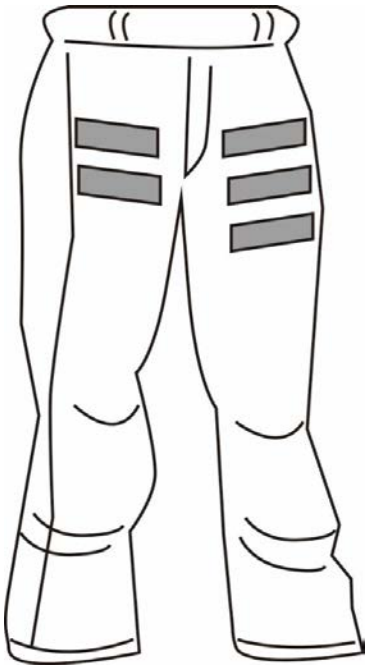

ユニホームプラン（袖）　80万円（4社限定）

ユニホーム袖面に御社ロゴを掲出
球団主催試合入場券80枚進呈

◆　広告サイズ･･･縦4cm×横13.5cm

ユニホームプラン（キャップ）　80万円（2社限定）

キャップ側面に御社ロゴを掲出
球団主催試合入場券80枚進呈

◆　広告サイズ･･･縦3cm×横8cm

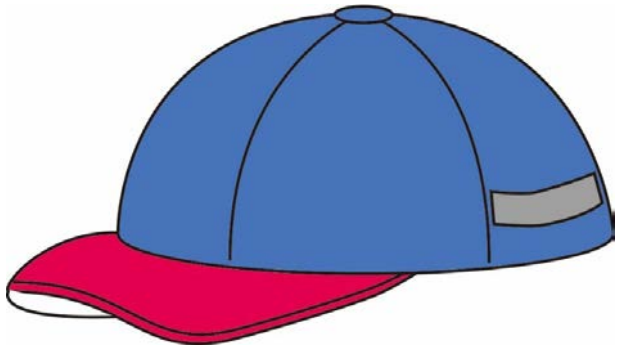

ユニホームプラン（マスコット・鳥若丸、胸・背）
各50万円（2社限定）

和歌山ファイティングバーズの人気マスコットキャラクター鳥若丸。
主催試合に登場するこのキャラクターの胸か背面に御社ロゴを掲出
球団主催試合入場券50枚進呈

◆ 広告サイズ･･･縦　　cm×横　　cm

ユニホームプラン（ヘルメット）　40万円（3社限定）

ヘルメット側面に御社ロゴを掲出
球団主催試合入場券40枚進呈

◆　広告サイズ･･･縦　　cm×横　　cm

選手カードプレゼントプラン

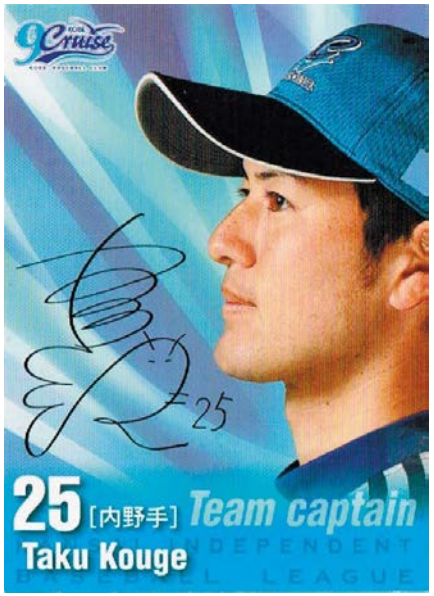

球団主催の全ての試合において、
毎試合先着50名様に
御社名入り選手カードをプレゼント
球団主催試合入場券50枚進呈

◆ 広告サイズ･･･縦2cm × 横5.7cm

応援棒プラン

球団主催の全ての試合において、
来場者全員にプレゼント
球団主催試合入場券50枚進呈

◆ 広告サイズ･･･縦　　cm×横　　cm

以上のプランには下記特典がございます

球団ホームページにバナーを掲出
球団の活動報告を毎月FAXで送信
対戦カレンダーに御社名を掲載
インタビューボードに御社名を掲出
球団主催試合会場に御社名入り応援のぼりを立てる
球団主催試合中において、御社名をアナウンス
御社販促物に、選手の集合写真、チームロゴ・マスコットをお使いいただけます
掲載、掲出場所は球団が決定します
シーズン中の掲載、掲出場所の変更をいたしません

制作費含む
消費税別途

冠協賛試合プラン　土・日・祝30万円、平日20万円

（試合数限定）

球団主催試合1試合を御社協賛の冠試合として開催
冠協賛試合として各メディア媒体への露出を図ることができる
球団主催試合入場券を300枚進呈
※　雨天中止時は振替日に実施

ボールボーイ、ボランティアビブス（胸・背）

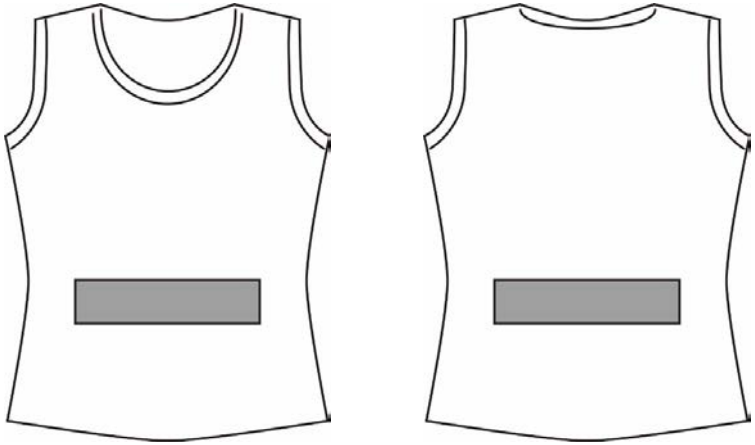

球団主催試合のボールボーイ、ボランティアスタッフ約10名が
着用するビブスに御社ロゴマークを掲出
球団主催試合入場券20枚進呈

◆ 広告サイズ･･･縦　　cm×横　　cm

野球教室主催権　15万円

（数量限定なし･場所により別途見積）

和歌山ファイティングバーズの選手が野球教室を行います。
球団主催試合入場券を野球教室参加者分進呈

球団車両広告　

（側面６社、後ろ面4社限定）
広告サイズ･･･
　球団マイクロバス、営業用車両に御社ロゴを掲出
　球団主催試合入場券10枚進呈

選手応援のぼり　　5万円（数量限定なし）
のぼりサイズ･･･縦180cm×横60cm
お気に入りの監督、コーチ、選手の顔写真と御社名入りの応援のぼりを3人分制作。
球団主催試合会場にて設置。
球団主催試合入場券6枚進呈

チーム応援のぼり　　3万円（数量限定なし）
のぼりサイズ･･･縦180cm×横60cm
御社名入りの和歌山ファイティングバーズ応援のぼりを2本ご提供。
地元チームを応援している証として是非御社前に設置ください。
球団主催試合入場券4枚進呈

FB通信・広告費用　　1万円（4社限定）
◆　広告サイズ･･･縦　　×横　　（半2段）
1ヶ月に1回、球団のご支援先様にFAX送信している
球団情報誌「FB通信」に広告を掲載
球団主催試合入場券2枚進呈

サンプリング権　　1万円（数限定なし）
球団主催試合にて、球場入口で御社商品やチラシなどのサンプリングが可能
球団主催試合入場券2枚進呈

店舗出店費用　　3千円（1試合2社限定）
球団主催試合にて、球場入口付近にて出店いただけます。

和歌山ファイティングバーズ　×　ダイドードリンコ
応援自動販売機プラン　　（数量限定なし）

以上のプランには下記特典がございます

球団ホームページ内、スポンサーページに御社名を掲出
球団の活動報告を毎月FAXで送信
球団主催試合中において、御社名をアナウンス
御社販促物に、選手の集合写真、チームロゴ・マスコットをお使いいただけます
掲載、掲出場所は球団が決定します
シーズン中の掲載、掲出場所の変更をいたしません

制作費含む
消費税別途

申込書

㈱読売エージェンシー大阪 宛

平成　　年　　月　　日

ﾌﾘｶﾞﾅ		業種	
企業名	印		
住　所	〒	電話番号	
		FAX番号	
ﾌﾘｶﾞﾅ		ﾌﾘｶﾞﾅ	
代表者		担当者	
取　引 内　容			
取引銀行	銀行	支店	1. 普通 2. 当座
支払い 条　件	請求締日　　末日	支払日	1ケ月後　　末日
備　考			

株式会社 読売エージェンシー大阪 担当/

〒530-0055大阪市北区野崎町5-9

TEL06-6312-1900
FAX06-6312-5900

協賛期間

以上の協賛企画は和歌山ファイティングバーズがベースボールファーストリーグに参戦し試合を行う下記期間内の契約といたします。

2018年4月1日より11月30日まで

お問合せ先

和歌山ファイティングバーズ
（読売エージェンシー大阪内）
川崎大介

TEL：06－6312－1900
FAX：06－6312－5900
携帯電話：080－3038－8926
d-kawasaki28@sd-esp.jp